

HJEMMEKONTOR

Installasjonsveiledning for Mac OSX

13.02.2019

Norsk Helsenett SF

INNHOLDSFORTEGNELSE

1	INSTALLASJON AV ROT-SERTIFIKATER FRA BUYPASS	3
2	INSTALLASJON AV NØDVENDIG PROGRAMVARE FOR MAC	4
3	SJEKK STATUS PÅ SERTIFIKATER	6

1 INSTALLASJON AV ROT-SERTIFIKATER FRA BUYPASS

Buypass sine rotsertifikater må legges til nøkkelringen. Hvis du ikke har disse, kan de lastes ned fra www.buypass.no.

Navigeringen på www.buypass.no er følgende:
Scroll deg ned til bunnen av forsiden. Der ligger nedenstående meny. Velg "Rotsertifikater"



Figur 1

Klikk på "Virksomhetssertifikater og kvalifiserte.....". Disse to sertifikatene lastes ned, og legges til i nøkkelringen din. Dobbelklikk på de nedlastede sertifikatene, og de vil da bli lagt til i nøkkelringen.

Rotsertifikater - øvrige produkter

Klikk her for å få frem
nedenstående sertifikat



Virksomhetssertifikater og kvalifiserte sertifikater i smarkort

Thumbprint - Buypass Class 3 Rot

(SHA-1):

da fa f7 fa 66 84 ec 06 8f 14 50 bd c7 c2 81 a5 bc a9 64 57

(SHA256):

ed f7 eb bc a2 7a 2a 38 4d 38 7b 7d 40 10 c6 66 e2 ed b4 84 3e 4c 29 b4 ae
1d 5b 93 32 e6 b2 4d

[Rot \(Buypass Class 3 Rot CA\)](#)

[Utstedende \(Buypass Class 3 CA 3\)](#)

Disse to sertifikatene lastes ned og legges til i nøkkelringen

Figur 2

2 INSTALLASJON AV NØDVENDIG PROGRAMVARE FOR MAC

Gå til <https://nhn.no/helsenettet/hjemmekontor/>



Figur 8

Last ned programmene **Anyconnect** og **Net ID Setup**.

INSTALLASJON AV CISCO ANY CONNECT SECURE MOBILITY CLIENT

Åpne nedlastet installasjonsfil.



Klikk deretter fortsett på de neste vinduene som kommer opp.

Kjør nedlastet installasjonsfil:

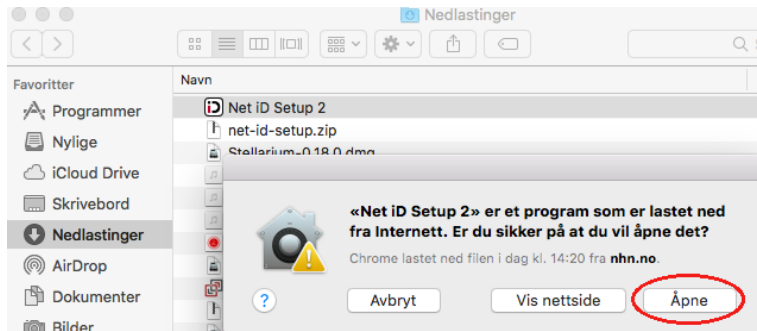

Når programmet er installert, kommer dette bildet opp:

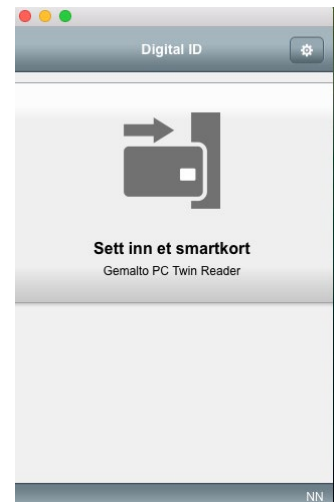

Du må også ha et program for ekstern tilkobling mot din jobb-maskin. Da kan Microsoft Remote Desktop 10 benyttes. Dette lastes ned fra App Store.

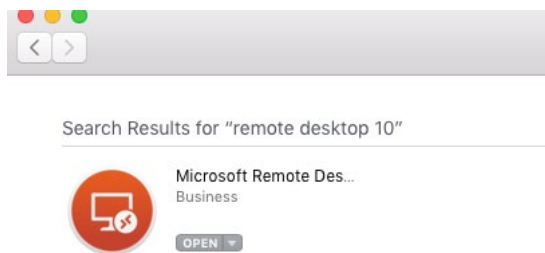

Start programmet etter nedlastning, og sett opp en forbindelse mot jobb PC. Velg "Add desktop"

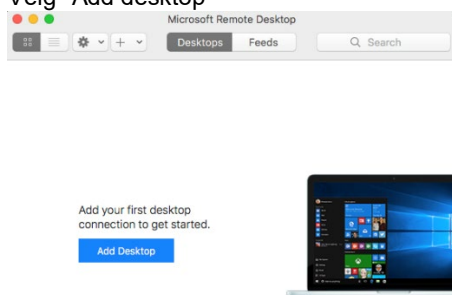

Legg inn IP-adressen og brukerinfo som du har på din jobbmaskin. Følg stegene fra 1-4.

Add Desktop

1. PC name: 172.10.11.12 **Denne adressen er kun et eksempel**

User account: Ask me every time **2. Vellykkelig "add user account"**

General Display **4. "Devices & Audio"** Folders

3. Friendly name: **Jobb PC**

Group: Saved Desktops

Gateway: No gateway

Bypass for local addresses

Reconnect if the connection is dropped
 Connect to an admin session
 Swap mouse buttons

Cancel Add

Add User Account

Her legger du inn brukernavnet og passordet til jobb PC'n din.

Username: legekantor/lege01

Password: *****

Friendly name: **Jobb PC**

Cancel Add

Pkt. 4:

Add Desktop

PC name: 172.10.11.12

User account: Ask me every time

General Display **Devices & Audio** Folders

Choose the devices that you want to use in the remote session and configure remote audio settings.

Redirect:

Printers

Smart cards **Slå på denne funksjonen**

Clipboard

Microphone

Play sound: On this computer

Cancel Add

Når alt er fylt inn, trykker du på "Add".
Da er oppkoblingen lagret for senere bruk.

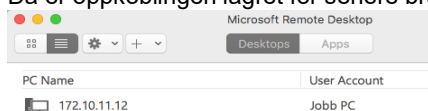

3 SJEKK STATUS PÅ SERTIFIKATER

Sett inn smartkortet i kortleseren, og start nøkkelringtilgang på MAC'en:

Figur 9

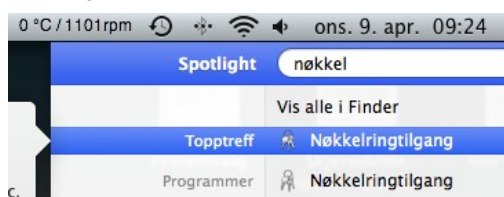

Sertifikatene du skal ha liggende, er følgende:

BEID – ditt personlige sertifikat:

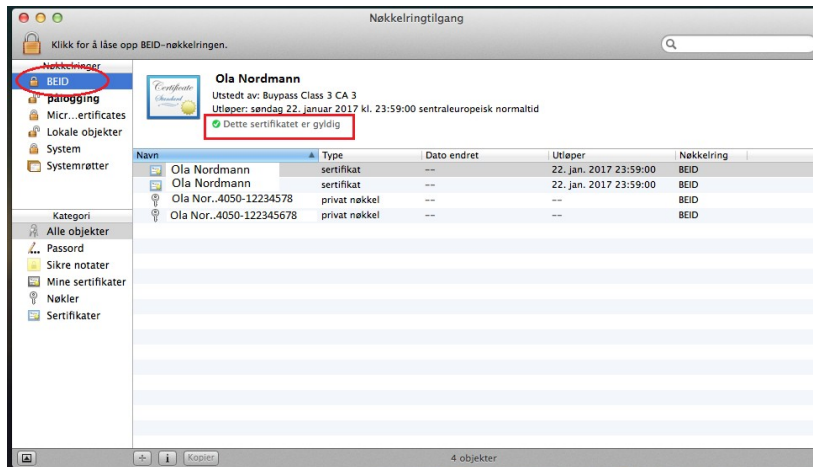

Figur 10 - Viktig at dette har status **GYLDIG**. (grønn hake)

Dersom ovenstående sertifikat **ikke** er godkjent, er ikke rot-sertifikatene fra Buypass godkjent, og dette må da gjøres.

Sjekk av Buypass-sertifikater:

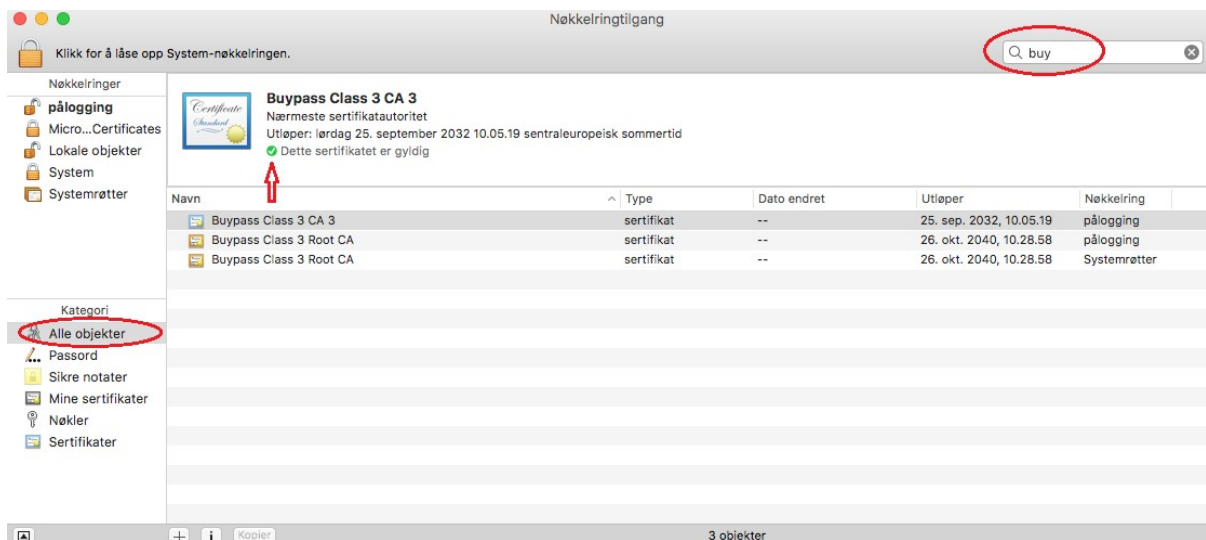

Figur 11 – Sjekk at alle sertifikatene fra Buypass har status **GYLDIG** (grønn hake)

Dersom noen av sertifikatene har annen status enn grønn hake, må dette endres. Dobbelklikk på sertifikatet det gjelder, og følgende vindu kommer opp:

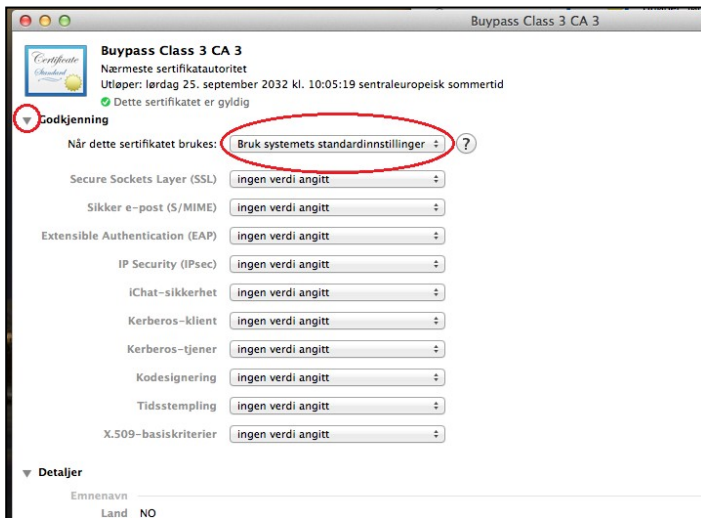

Figur 12

Endre til "Bruk systemets standardinnstilling", og sjekk at status endres til grønn hake i oversikten.

Da er din MAC klar til å brukes som hjemmekontor. Gå gjennom [bruksveiledningen](#) for oppkobling mot tjenesten.

Om noe er uklart, treffes vi på tlf 24 20 00 00 hele døgnet.

LYKKE TIL